

La fàbrica

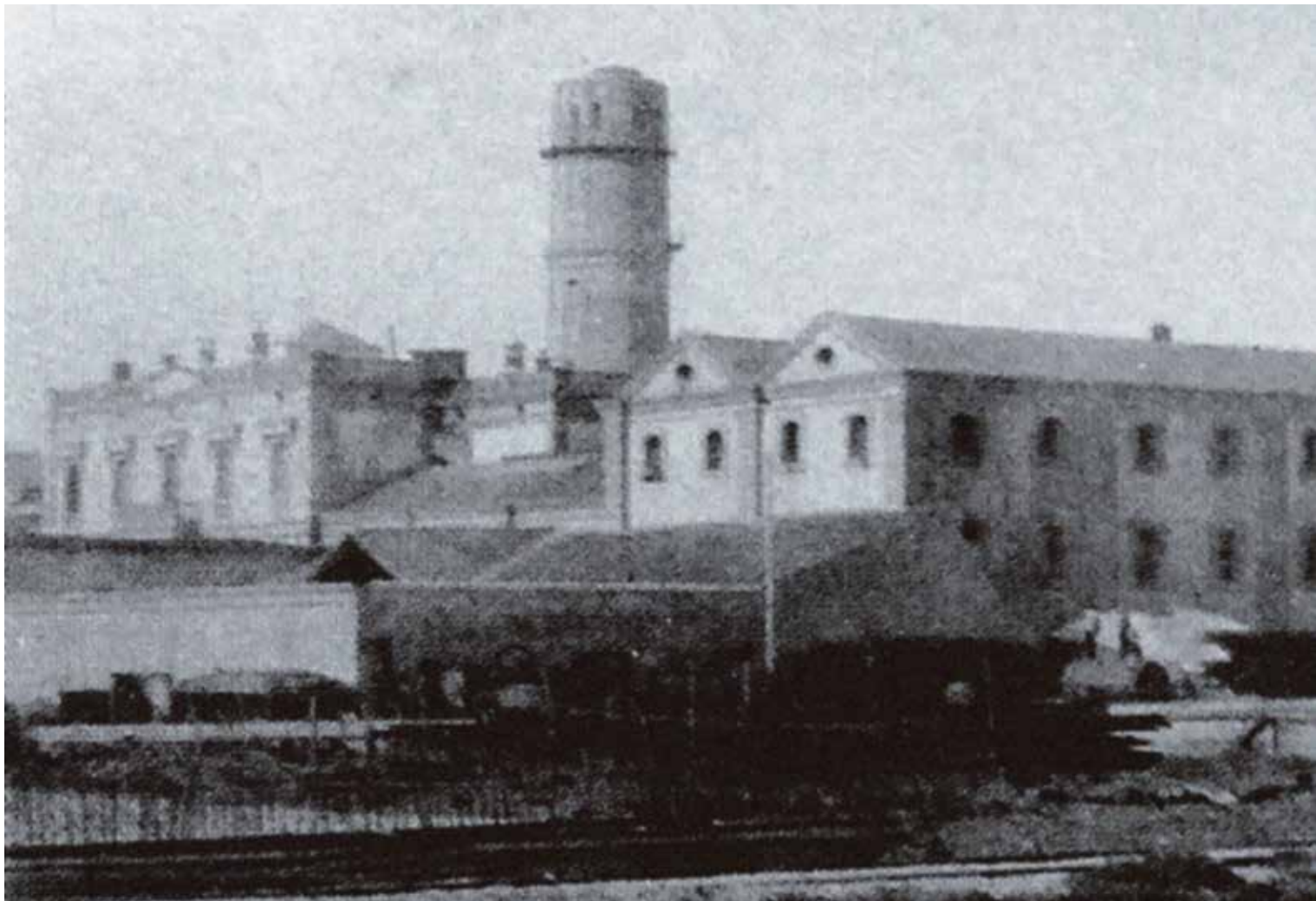

Can Girona en una fotografia de la dècada del 1880.

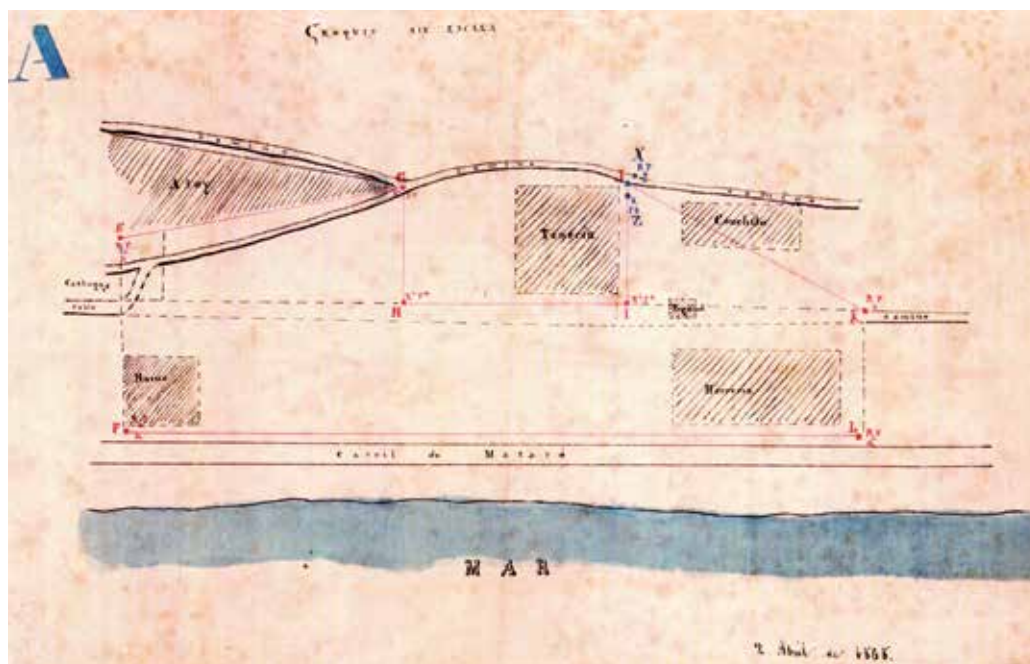

Plànol de l'any 1884 de les primeres instal·lacions de Materials para Ferrocarriles y Construcciones.



Fotografia del taller de fusteria. Dècada del 1880.

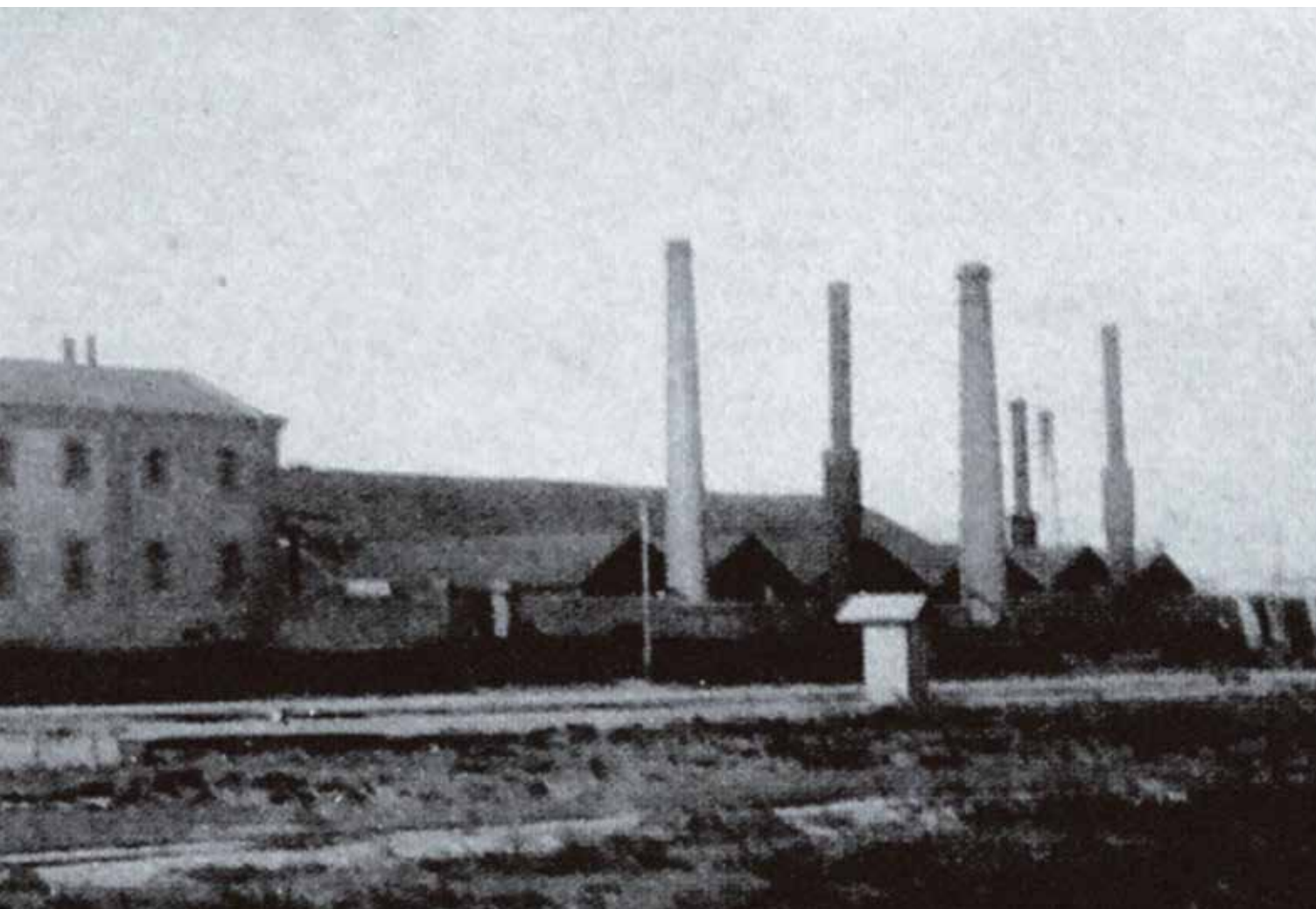

VISTA INTERIOR DE LA CARPINTERÍA

Dibuix de l'interior de la fusteria de l'any 1891.

Plànol detallat del 1891, amb totes les instal·lacions, d'un reportatge publicat a *La Vanguardia* de l'època.

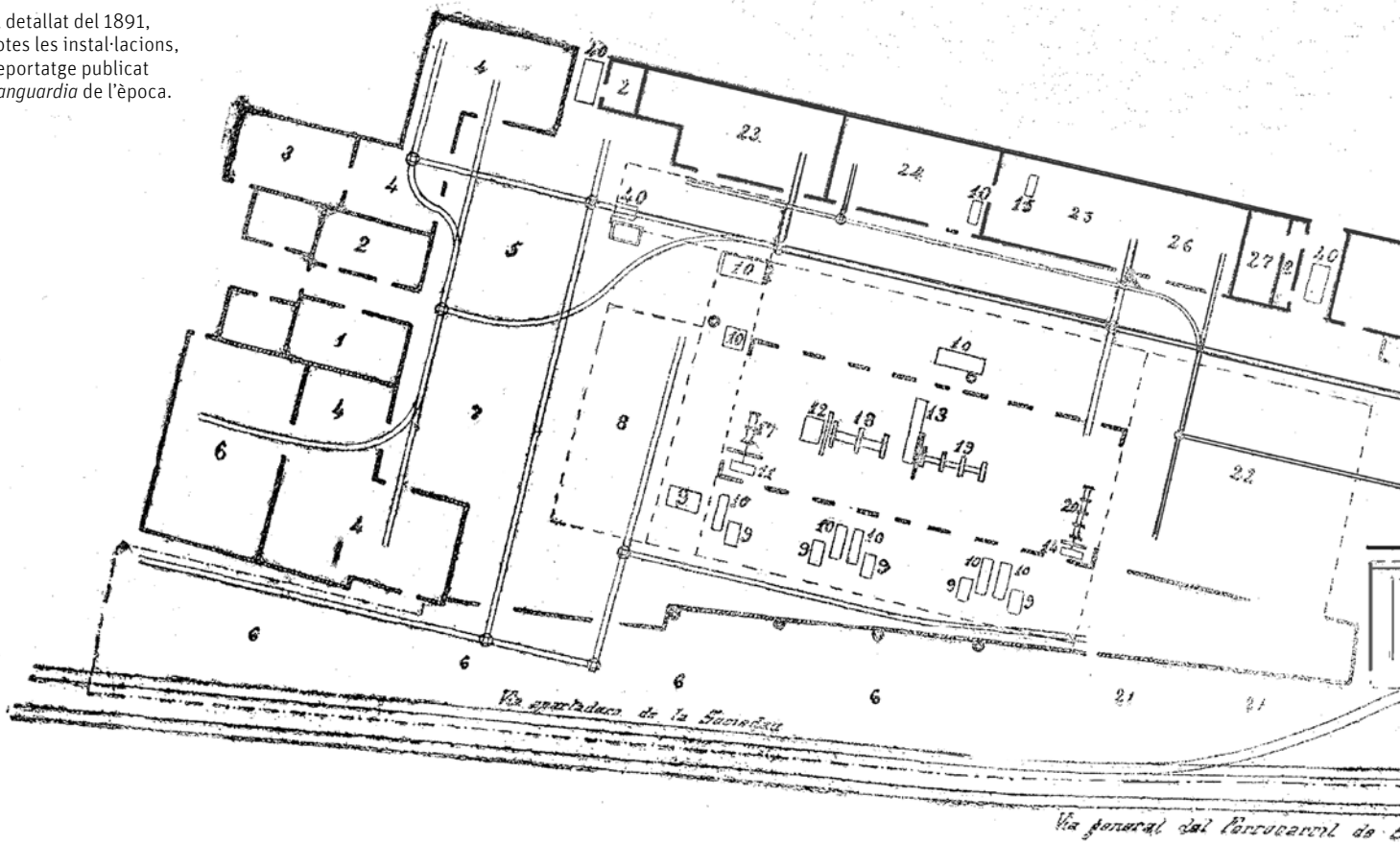

PLANO GENERAL DE

- 1 Oficinas.
- 2 Porterías.
- 3 Cuadras.
- 4 Almacenes de hierros.
- 5 Depósito de viguetas.
- 6 Depósitos de hierro viejo.
- 7 Despiezo de hierro viejo.

- 8 Paquetaje de hierro viejo.
- 9 Hornos.
- 10 Calderas.
- 11 Máquina de 60 caballos.
- 12 > 500 >
- 13 > 150 >
- 14 > 40 >

- 15 Máquina de 30 caballos
- 16 > 100 >
- 17 Tren desbastador.
- 18 > trío.
- 19 > doble.
- 20 > pequeño.
- 21 Depósito de carbón.

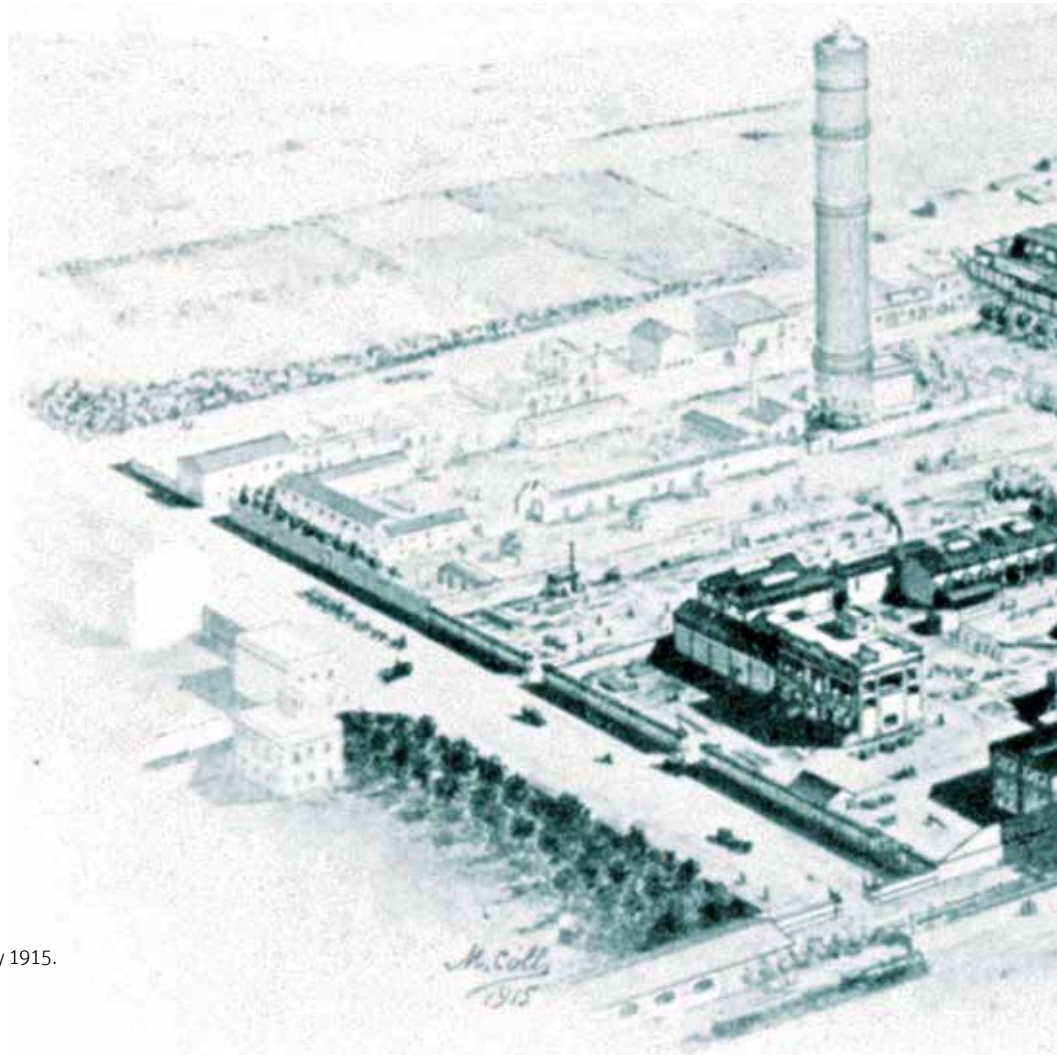

Perspectiva de la fàbrica l'any 1915.

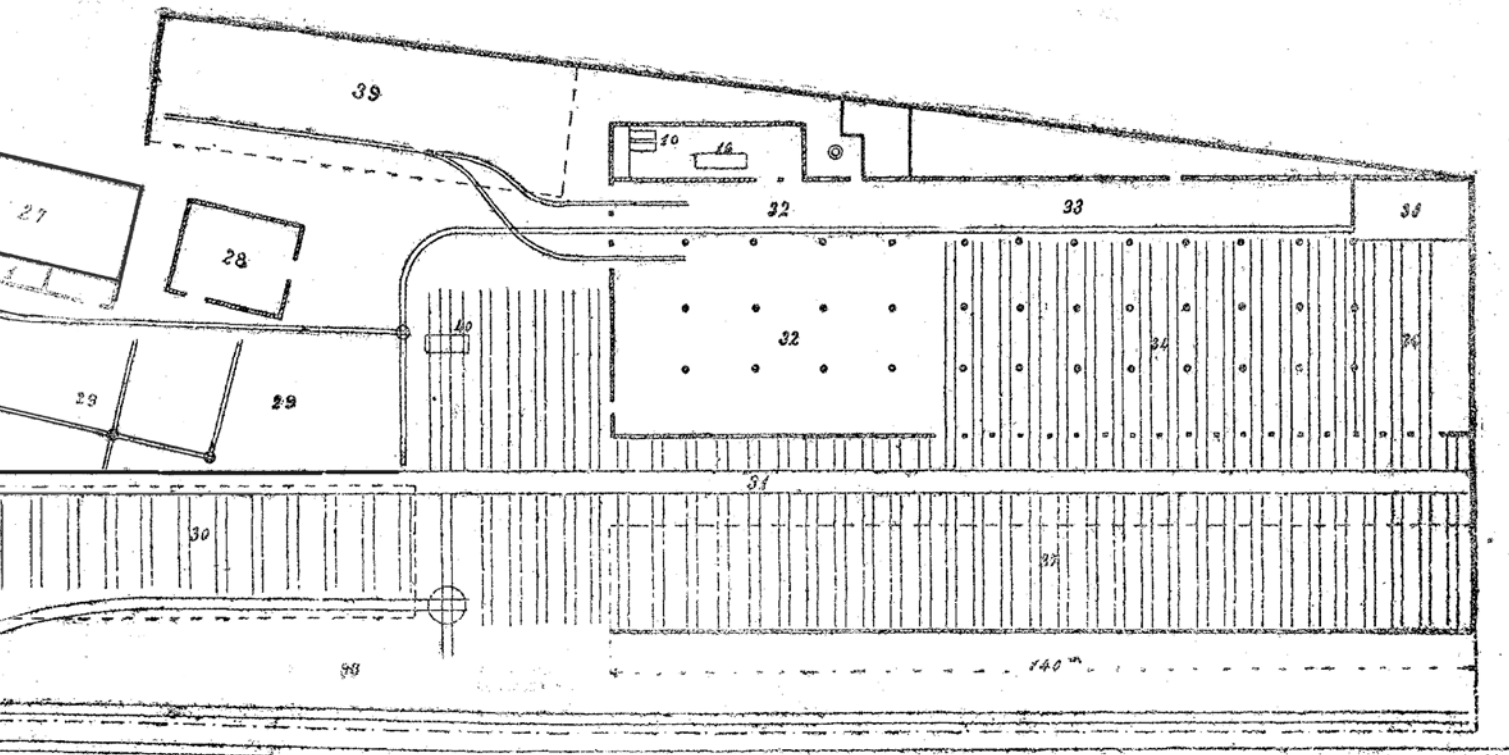

Paroquia de Sanja por el lateral

LOS TALLERES DEL PUEBLO NUEVO

- 22 Calderería.
- 23 Ajuste.
- 24 Fraguas.
- 25 Tornos.
- 26 Máquinas enderezadoras.
- 27 Almacenes de auxiliares.
- 28 Almacén de planchas.

- 29 Montaje de puentes y armaduras.
- 30 Montaje de bastidores.
- 31 Carro trasbordador.
- 32 Máquinas de la carpintería.
- 33 Bancos de la carpintería.
- 34 Montaje de vagones y coches.
- 35 Depósito de modelos.

- 36 Barnizade de coches.
- 37 Pintura de vagones.
- 38 Vertedero de escorias.
- 39 Almacén de maderas.
- 40 Básculas.

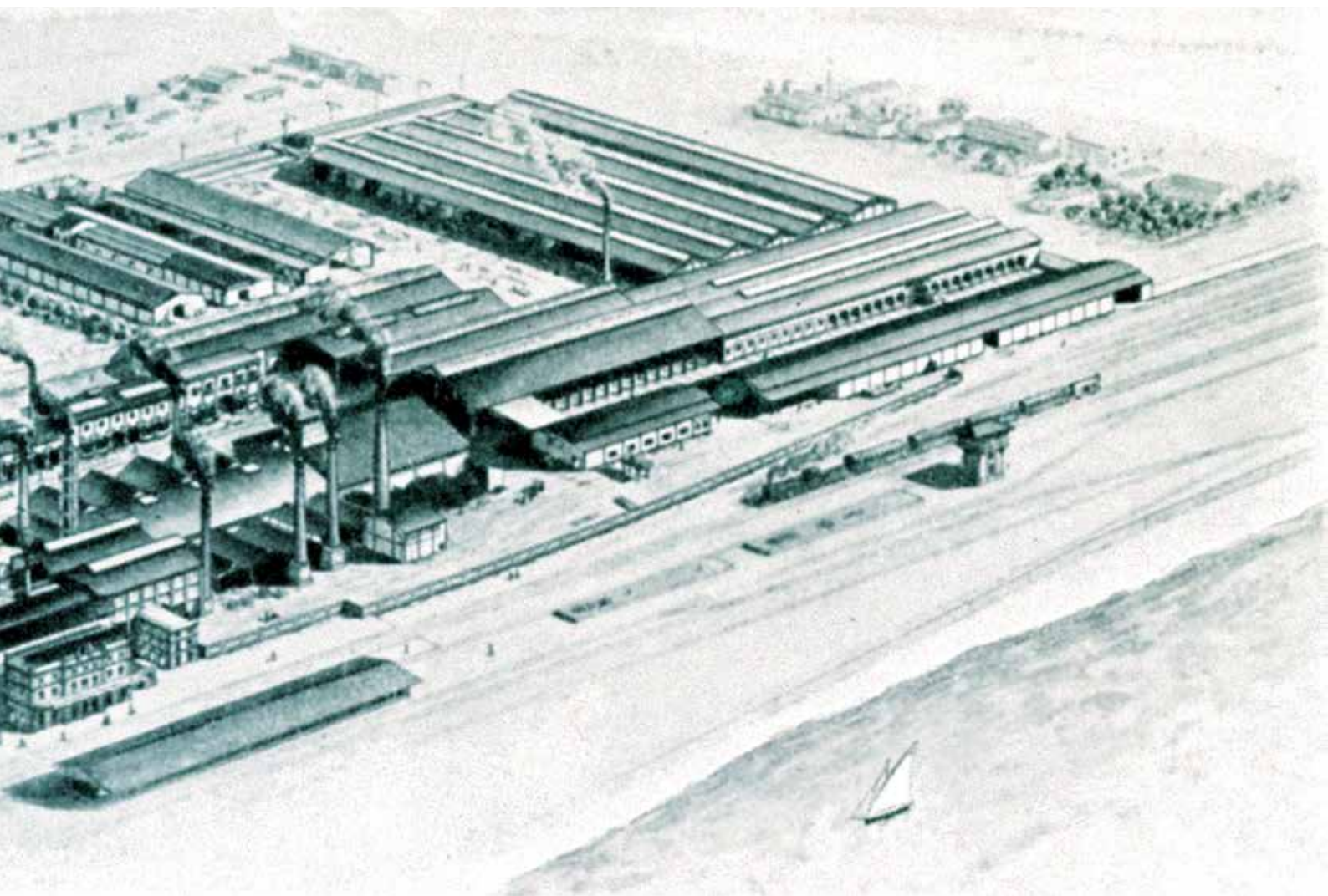

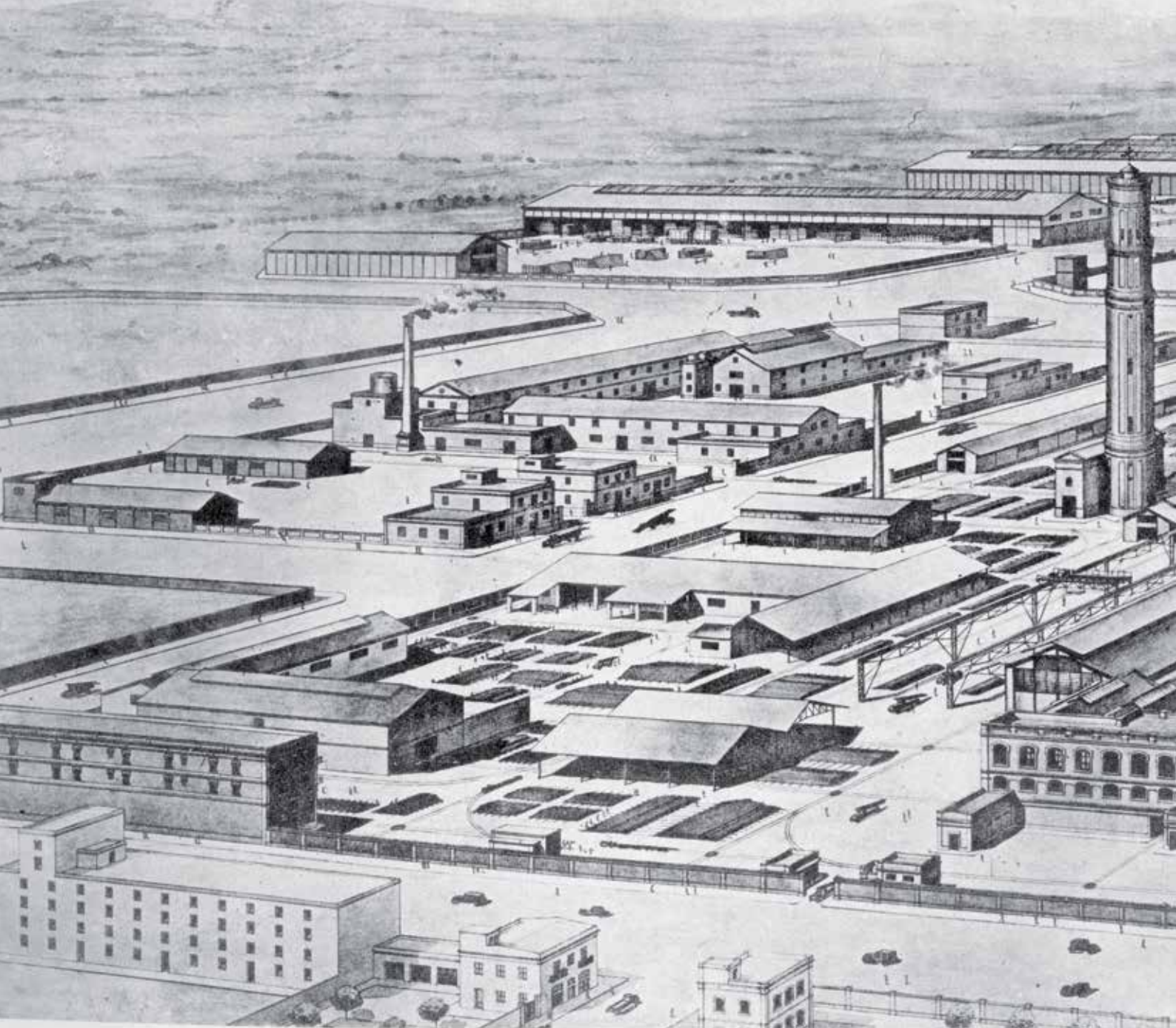

Perspectiva de la fàbrica de l'any 1942.



Fotografia, de l'any 1947, publicada en un catàleg de l'empresa. La fàbrica es veu perimetrada amb la ciutat de Barcelona al fons.

